Companhia Catarinense de Águas e Saneamento

**OFÍCIO AGSU/GOPA Nº 025/2025** **Processo sgp-e CASAN: 22207/2025**

Criciúma, 06 de Março de 2025.

**DE:**

**Companhia Catarinense de Águas e Saneamento – CASAN**

**Agência Regional Sul**

**Avenida Estevão Emilio de Souza, 325, Bairro Ceará, Criciúma, SC.**

**À**

**Prefeitura Municipal de Maracajá**

**Prefeito Sr. Anibal Brambila**

**Assunto: Viabilidade abastecimento de água ETE Maracajá**

Com nossos cordiais cumprimentos, a respeito da viabilidade sob o Protocolo 19/02/2025 10:42 8288, da ligação de água potável para a ETE a ser construída em Maracajá, a CASAN informa que está realizando obras do PAR 618.006/2024 juntamente com a municipalidade para realizar o abastecimento da comunidade do Cedro, que consequentemente irá atender também a ETE a ser construída nesta rodovia, com previsão de finalização em 31/06/2025.

Em anexo seguem fotos da execução da obra em questão na Rodovia Manoel José da Rocha, estando na ordem de serviço sob o protocolo **12/11/2024 17:39 008233.**

Estamos à disposição para esclarecimentos.

Respeitosamente,

Fernando Porporatti
Superintendente
AGSU

Eng. Matheus Ibagy Pacheco
Gerente Operacional
AGSU/GOPA



Pág. 01 de 03 - Documento assinado digitalmente. Para conferência, acesse o site https://sgpe.casan.com.br/portal-externo e informe o processo CASAN 00022207/2025 e o código B9M3A2C1.










SUPERINTENDENCIA REGIONAL DE NEGOCIOS SUL/SERRA
Avenida Estevão Emilio de Souza, nº 325, CEP 88815-180, Bairro Ceará – Criciúma – SC
Telefone/Fax: (48) 3461 7051

Governo do Estado
SANTA CATARINA

Pág. 02 de 03 - Documento assinado digitalmente. Para conferência, acesse o site https://sgpe.casan.com.br/portal-externo e informe o processo CASAN 00022207/2025 e o código B9M3A2C1.





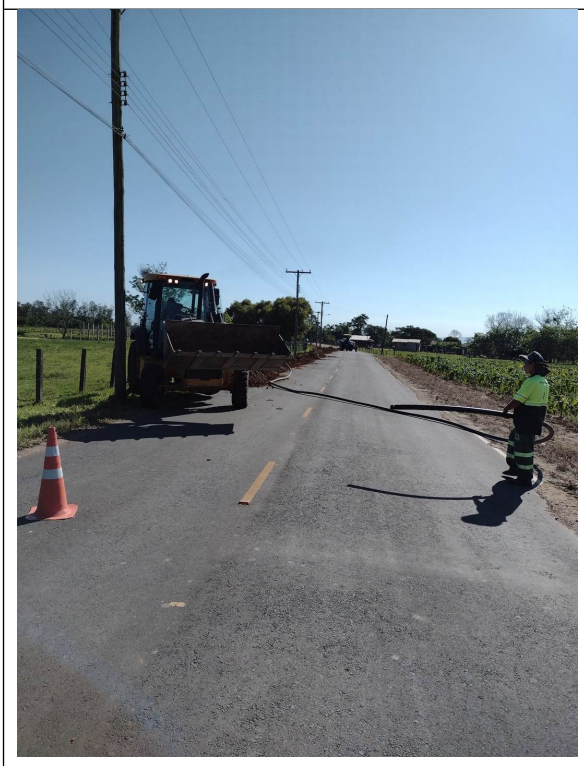



SUPERINTENDENCIA REGIONAL DE NEGOCIOS SUL/SERRA
Avenida Estevão Emilio de Souza, nº 325, CEP 88815-180, Bairro Ceará – Criciúma – SC
Telefone/Fax: (48) 3461 7051

Governo do Estado
SANTA CATARINA

Pág. 03 de 03 - Documento assinado digitalmente. Para conferência, acesse o site https://sgpe.casan.com.br/portal-externo e informe o processo CASAN 00022207/2025 e o código B9M3A2C1.

# Assinaturas do documento

Código para verificação: **B9M3A2C1**

Este documento foi assinado digitalmente pelos seguintes signatários nas datas indicadas:

**MATHEUS IBAGY PACHECO** (CPF: 049.XXX.949-XX) em 06/03/2025 às 16:02:28
Emitido por: "SGP-e", emitido em 04/01/2021 - 10:25:12 e válido até 04/01/2121 - 10:25:12.
(Assinatura do sistema)

**FERNANDO PORPORATTI** (CPF: 041.XXX.249-XX) em 06/03/2025 às 16:11:30
Emitido por: "SGP-e", emitido em 04/01/2021 - 10:10:36 e válido até 04/01/2121 - 10:10:36.
(Assinatura do sistema)

Para verificar a autenticidade desta cópia, acesse o link https://sgpe.casan.com.br/portal-externo/conferencia-documento/Q0FTQU5fMV8wMDAyMjIwN18yMjIwN18yMDI1X0I5TTNBMkMx ou o site https://sgpe.casan.com.br/portal-externo e informe o processo **CASAN 00022207/2025** e o código **B9M3A2C1** ou aponte a câmera para o QR Code presente nesta página para realizar a conferência.